01 - Instalación del Python y primer programa

Para la descarga del lenguaje Python lo hacemos del sitio: python.org (descargar la versión más actual)

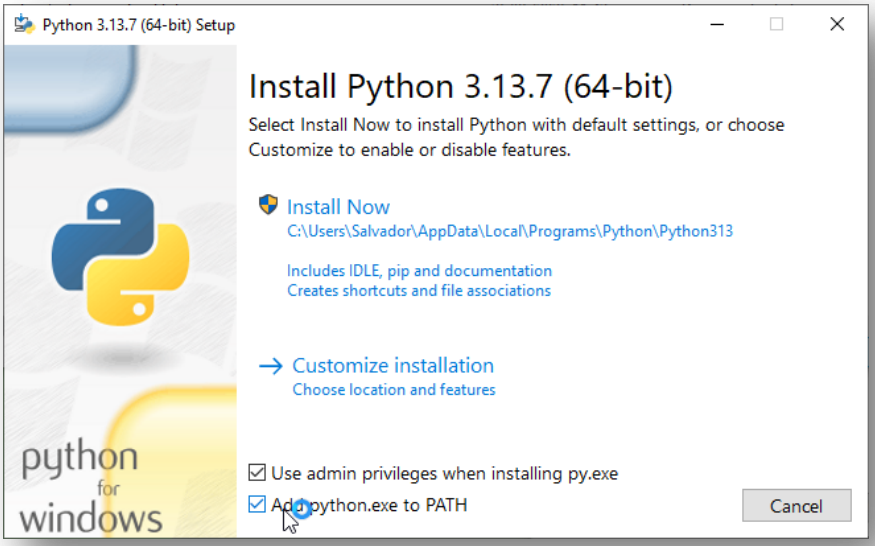

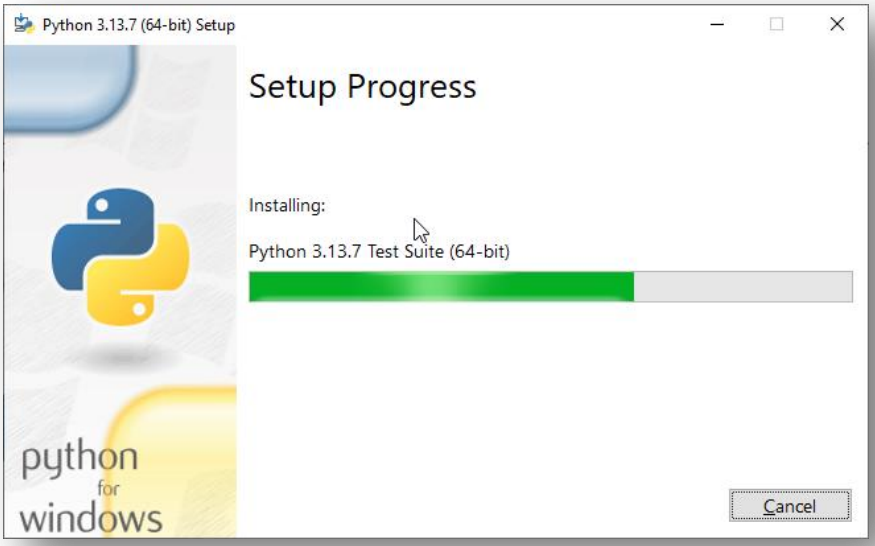

Verificar la instalación

Una vez que la instalación haya finalizado, es conveniente verificar que Python se haya instalado correctamente en tu sistema.

Para ello, abrimos una ventana de terminal y escribimos el siguiente comando,

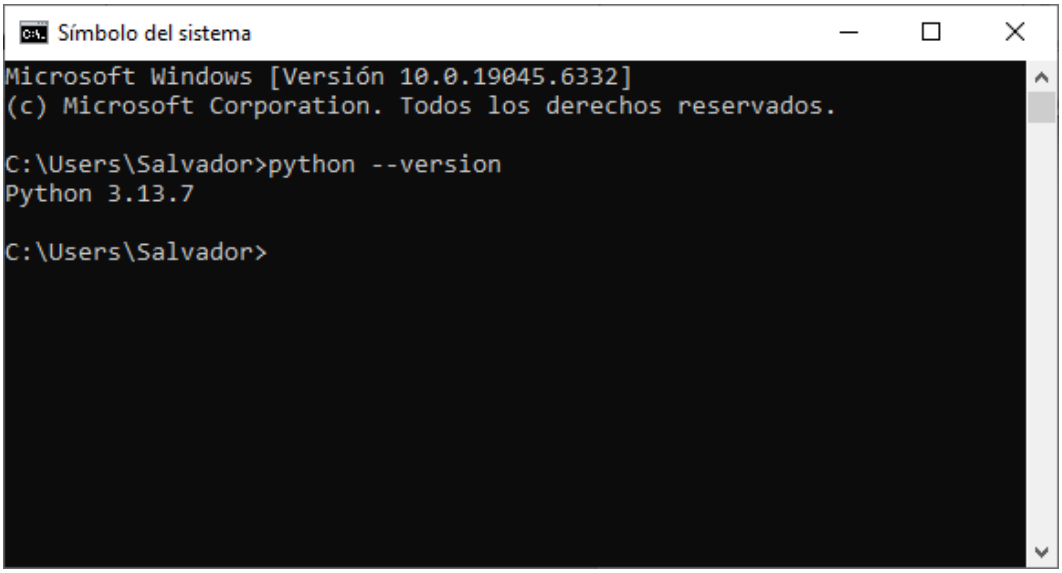

Luego de haberse instalado podemos ejecutarlo desde el menú de opciones de Windows:

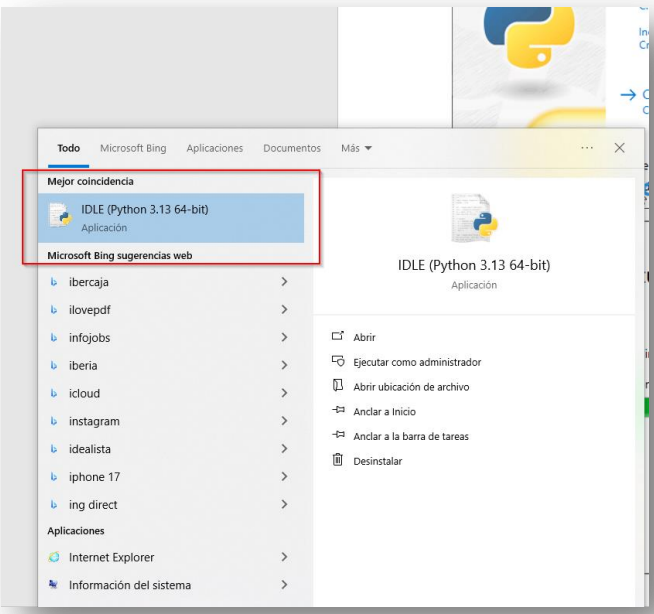

01 - Instalación del Python y primer programa

Una vez que iniciamos el Python aparece la siguiente ventana:

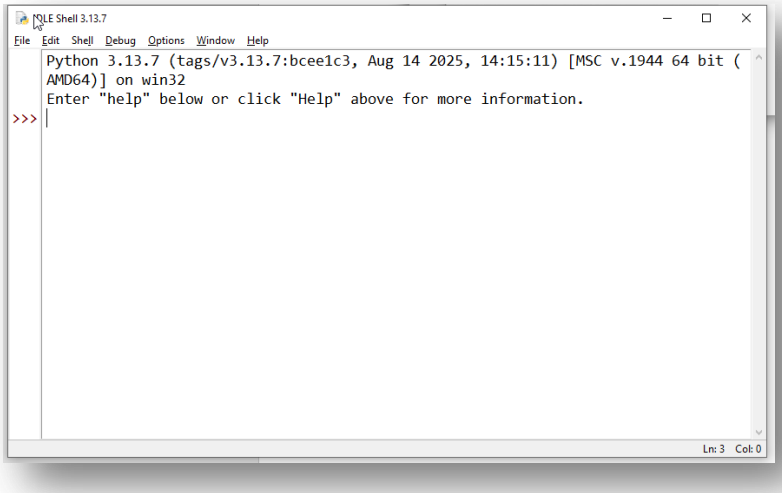

Para crear nuestro primer programa debemos seleccionar desde el menú de opciones "File"->"New File":

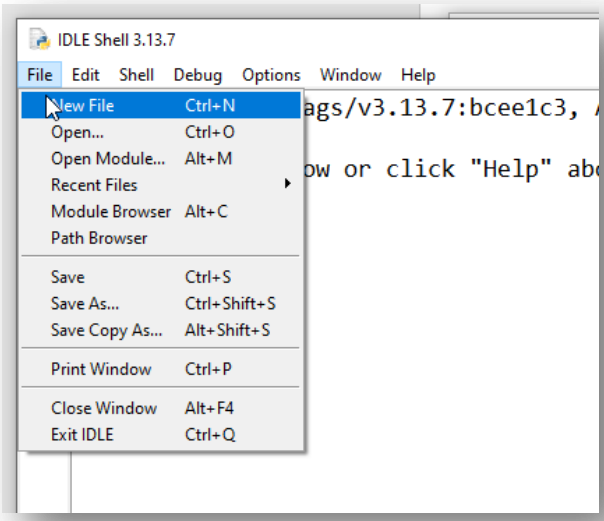

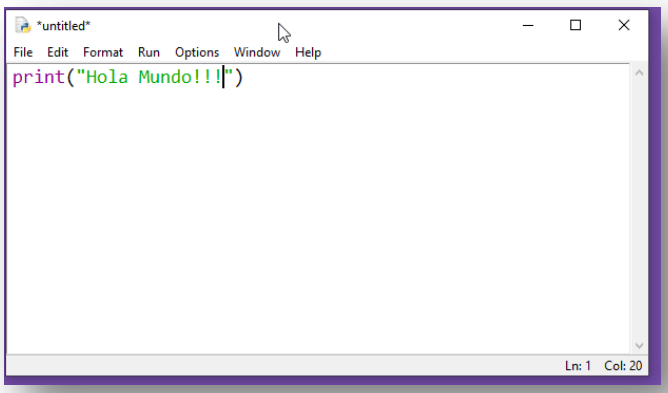

Guardaremos en el "disco duro" el primer programa en Python seleccionando la opción "File"->"Save", creamos un directorio donde almacenaremos cada uno de nuestros ejercicios:

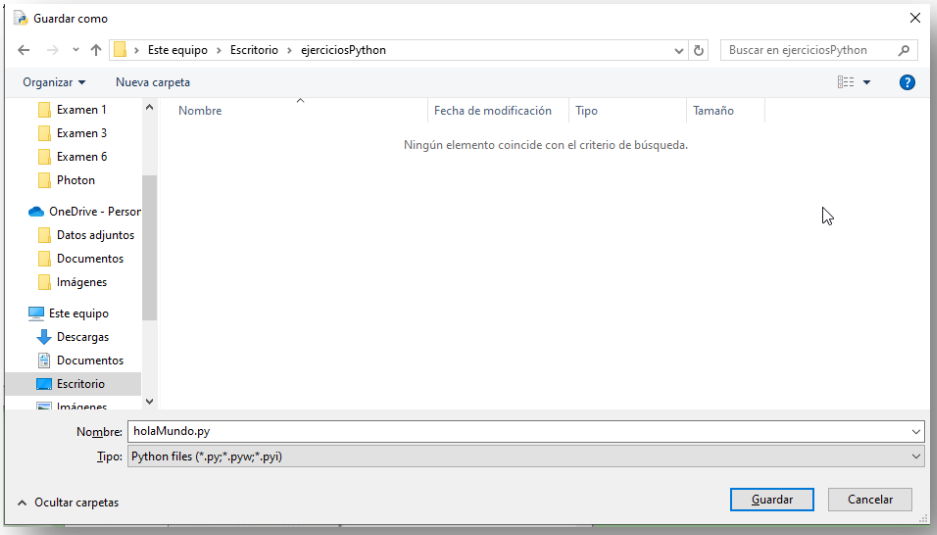

Para ejecutar el programa que codificamos debemos seleccionar desde la ventana de nuestro editor la opción "Run" -> "Run Module":

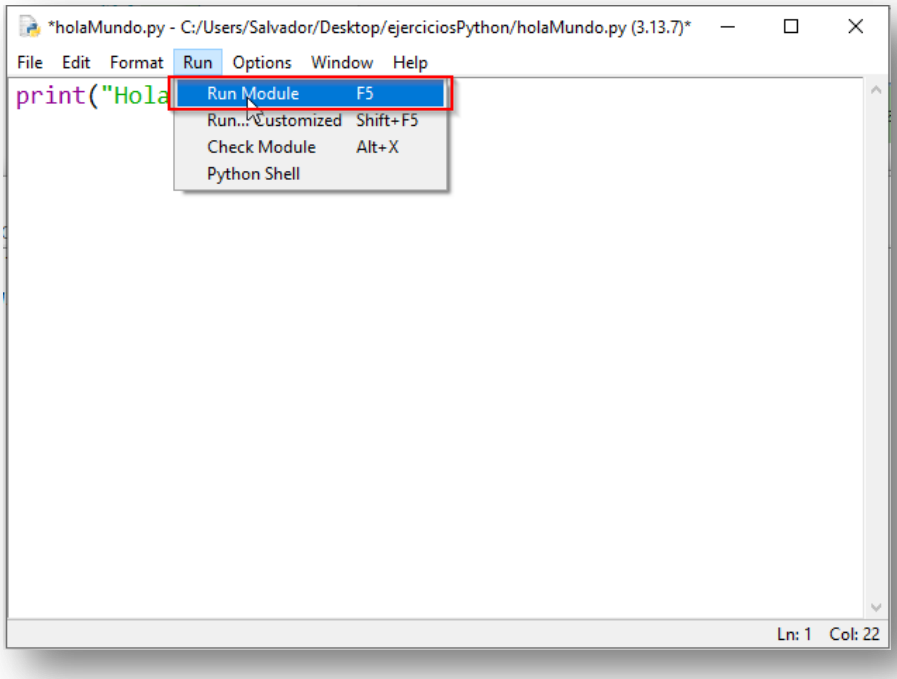

Podemos ver en otra ventana el resultado de la ejecución de nuestro primer programa en Python:

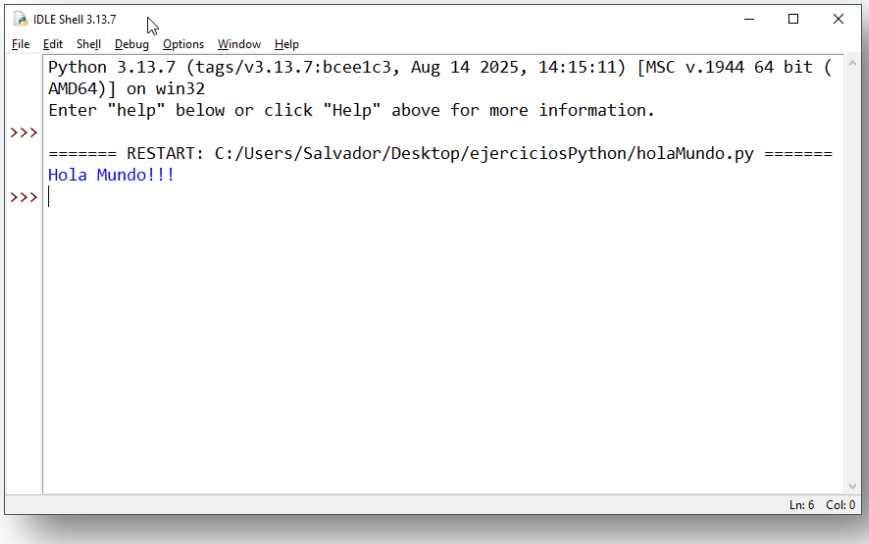

Si el editor que viene por defecto con Python no convence por ser muy limitado, puede consultar otros editores disponibles para Python.

Principales editores de código para Python

Para desarrollo general y proyectos completos:

- **PyCharm**: Un IDE completo de JetBrains que ofrece asistencia inteligente de código, depuración, control de versiones y soporte para desarrollo web y científico. Es una opción muy potente y profesional.
- **Visual Studio Code** (VS Code): Es un editor de código gratuito y muy popular que se destaca por su versatilidad y su gran ecosistema de extensiones. Permite personalizarlo para Python con plugins y es adecuado para diversos tipos de proyectos.

Para análisis de datos y ciencia:

- **Spyder**: Un IDE diseñado para científicos de datos y analistas. Permite la ejecución de código, depuración y un análisis visual de las variables, lo cual es útil para proyectos con mucho código.
- **Jupyter Notebook/Notebooks**: Un entorno interactivo basado en celdas que permite escribir y ejecutar código de forma dinámica, ideal para probar conceptos y compartir resultados en un formato explicativo.
- **Google Colab**: Una versión basada en Jupyter Notebook que proporciona acceso gratuito a recursos como GPUs y TPUs, siendo una excelente opción para machine learning y proyectos que requieren potencia de cómputo.

Para principiantes y editores más ligeros:

- **Thonny**: Un IDE diseñado para ayudar a los principiantes de Python, haciendo que la programación sea más sencilla y comprensible.

- **IDLE**: Un entorno de desarrollo integrado simple que viene con la instalación estándar de Python, perfecto para quienes recién comienzan a aprender el lenguaje.

Mi recomendación es el editor PyCharm.